

# わくわく王ー ひろばだより 5月号

令和6年4月19日発行  
わくわく王ーひろば  
電話：03(3927)2111  
子ども未来部子どもわくわく課  
電話：03(3908)9361

OHP <https://www.mommy-int.co.jp/afterschoolcare/ouichi/>

○実施時間 〈平日〉放課後～午後5時00分 〈土曜・学校休業日〉午前9時～12時、午後1時～5時00分

◎『わくわく王ーひろば』は、学校管理外の事業です。子ども未来部子どもわくわく課の責任のもと管理運営を行っています。

わくわく王ーひろばを利用する皆さんへ

5月の予定

各クラブの詳細は増刊号を  
配布します。

| 月  | 火   | 水                    | 木                  | 金                      | 土                             |
|--|---|----------------------|--------------------|------------------------|-------------------------------|
|  |  | 1<br>自由遊び            | 2<br>自由遊び          | 3<br>けんぽうきねんび<br>憲法記念日 | 4<br>みどりの日                    |
| 6<br>振りかえきゅうじつ<br>振替休日   | 7<br>ねんせい<br>1年生オリエンテーション   | 8<br>自由遊び            | 9<br>自由遊び          | 10<br>自由遊び             | 11<br>9:00～12:00<br>1:00～5:00 |
| 13<br>コマ・けん玉検定   | 14<br>バドミントン<br>クラブ体験会  | 15<br>学童×わくわく<br>交流会 | 16<br>自由遊び         | 17<br>バスケット<br>ボール教室   | 18<br>9:00～12:00<br>1:00～5:00 |
| 20<br>折り紙塾   | 21<br>自由遊び  | 22<br>ベーゴマ体験会        | 23<br>ダンス体験会       | 24<br>自由遊び             | 25<br>9:00～12:00<br>1:00～5:00 |
| 27<br>ネイティブ<br>指導員と遊ぼう   | 28<br>卓球クラブ体験会  | 29<br>自由遊び           | 30<br>ドッジボール<br>教室 | 31<br>自由遊び             | 6/1<br>☆運動会<br>一般登録お休み        |

1年生オリエンテーション

日にち：7日(火)  
場所：なかよしホール  
時間：2:40～3:10  
わくわく王ーひろばのルールや  
遊び方をO×クイズで教えるよ!  
参加してみよう!  
※学童クラブの1年生は、  
3:20～開始です!



学童×わくわく交流会

日にち：15日(水)  
時間：2:00～3:00  
お部屋を移動して  
いろいろなお友達と遊ぼう!

バスケットボール教室



日にち：17日(金)  
時間：1～2年生 3:20  
3年生以上 3:50  
パス・ドリブル・シュートの練習をするよ!

折り紙塾

『クローバーを折ってみよう』  
日にち：20日(月)～24日(金) 場所：放課後ルーム  
時間：3:00～4:50  
願いが叶う! ?かわいいクローバーを折ってみよう!



バドミントン・卓球体験会

日にち：バドミントン→14日(火) 卓球→28日(火)  
場所：体育館  
時間：1～2年生 3:20 3年生以上 3:50  
卓球とバドミントンを体験してみよう! クラブについては、来月(上旬予定)  
発行のクラブだよりを見てね!

ベーゴマ体験会

日にち：22日(水)  
時間：2:00～5:00 ☆各回40分制  
紐の巻き方や回し方を一緒にやってみよう!  
初めての子ども大歓迎!  
時間の希望がある場合は  
先生に教えてね!



ダンス体験会

日にち：23日(木)  
時間：3:30～4:30  
流行りの曲で踊ってみよう!

ドッジボール教室

日にち：30日(木)  
時間：3:30～4:30  
オーバースロー、ランニング  
スローの投げ方を体験します。

ネイティブ指導員と遊ぼう

日にち：27日(月) 時間：3:30～4:30  
「Emotion Pair」FACE CARDSを使って  
ゲームをします!



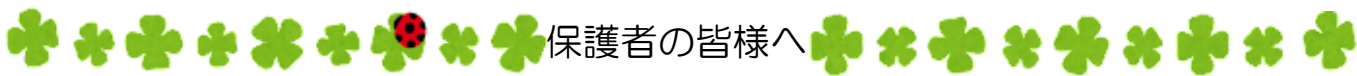

保護者の皆様へ

新年度になり1ヶ月が経とうとしています。100人を超える登室人数の日もあり嬉しく思います。5月7日（火）より1年生の利用が開始となります。1年生も楽しく遊べるようスタッフ一同工夫して運営していきますので、ぜひご利用ください。

## 1年生の保護者様

1年生の利用開始日（5月7日）に1年生（児童のみ）に向けたオリエンテーションがありますので、一般登録の申し込みをした方は、是非ご参加ください。

また、登室する日は必ず『1年生利用カード』をお子様を持たせてください。

まだ申し込みをされておらず、申し込みをご希望の方は、申込用紙をお渡しいたします。平日の10時30分～17時にわくわく王ーひろばまでお越しください。

## おしらせ

放課後子ども教室（一般登録）を利用する際、子ども一人ひとりのQRコードを読み取ります。保護者の方がメール登録をしている状態でQRコードを読み込むと、入室および退室した時間がメールで送られます。お子様の居場所を確認する大事なメールですので、まだ登録をされていないご家庭は、メールの登録をしていただけたらと思います。

### 『ネイティブ指導員と遊ぼう』

4月12日（金）に今年度1回目の英語活動を行いました。今回のテーマは「カラー」指導員が言ったカラーのサイコロをどちらのチームが先に取れるか競いました。1年生は初めての活動でとても楽しそうな声が聞こえてきました。毎月1回ネイティブ指導員が来ますので、ぜひご参加ください。

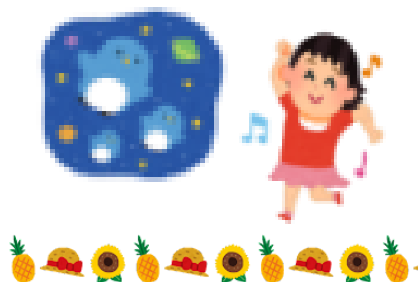

### 『わくわく×学童 交流会』

わくわくの児童が学童へ、学童の児童がわくわくへ遊びに来て、学校以外の時間にも友達と遊ぶことを楽しんだり、初めて遊んでみる玩具を見つけて喜んだりする姿が見られました。今後も交流の場を設け、楽しい時間が過ごしていけるようにします！



### 災害時の対応について

悪天候の場合：警報が発令され、朝6時の段階で休校になった場合、『わくわく王ーひろば』は、休止となります。また、開室中に警報が発令された場合はその時点で休止となり、保護者へお迎えをお願いし、帰宅します。

地震・水害の場合：開室中に地震などの災害が起きた場合は、指定避難場所である、王子第一小学校と協力し

校内の安全な場所に避難します。震度5以上の地震は北区のルールに従い、保護者の方々のお迎えがあるまで指導員とともに校内で待機します。